

LEGENDA:

	PROJEKTOWANE WYBURZENIA, DEMONTAŻE
	PROJEKTOWANE ZAMUROWANIA
	PROJEKTOWANE ŚCIANY DZIAŁOWE GK
	DRZWI OBJĘTE KONTROLĄ DOSTĘPU
	OZNACZENIE
	DRZWI WŁĄCZONE DO SYSTEMU SYGN. POŻAR.
	DRZWI DYMOSZCZELNE
	WENTYLATOR WSPOMAGANY ELEKTRYCZNIE
	DRZWI ISTNIEJĄCE
	DRZWI PROJEKTOWANE
	ISTNIEJĄCY HYDRANT POŻAROWY
	OBSZAR WYŁĄCZONY Z OPRACOWANIA
	PROJEKTOWANE NAWIEWNIKI OKIENNE

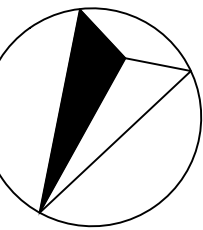

Projekt jest w rozumieniu ustawy o prawie autorskim i prawach pokrewnych
utworem architektoniczno-urbanistycznym i jest chroniony prawem autorskim.

Jednostka projektowa:
"S.T. ARCHITEKT" Sp. z o.o.
Ul. Gen. M. Langiewicza 18 (II piętro) 35-021 Rzeszów
tel. (017) 862 81 66, 500 050 022, 501 308 898

Wzrost / nazwa:
faza: PW
Inwestor:
Prokuratura Okręgowa w Rzeszowie
35-078 Rzeszów, ul. Niebelska 45d
adres inwestycji:
Działka nr 2136/2, sąreby ewidencyjne: 207 Rzeszów

branża:
ARCHITEKTURA
nazwa rysunku:
RZUT 2 PIĘTRA
faza:
PW
skala:
1:50
branża:
A
nr rys.:
A 04

imię i nazwisko: nr uprawnień: data: podpis:

ARCHITEKTURA/ projektant: arch. Robert SZULAR 13/1/99 30.10.2018:

ARCHITEKTURA/ współpraca: arch. Joanna WĘGRZYN 3/POKOK/2016 30.10.2018:

stud. Urszula TYLUTKA 30.10.2018:

ARCHITEKTURA/ sprawdzający: arch. Maciej TRYBUS A-122/01 30.10.2018:

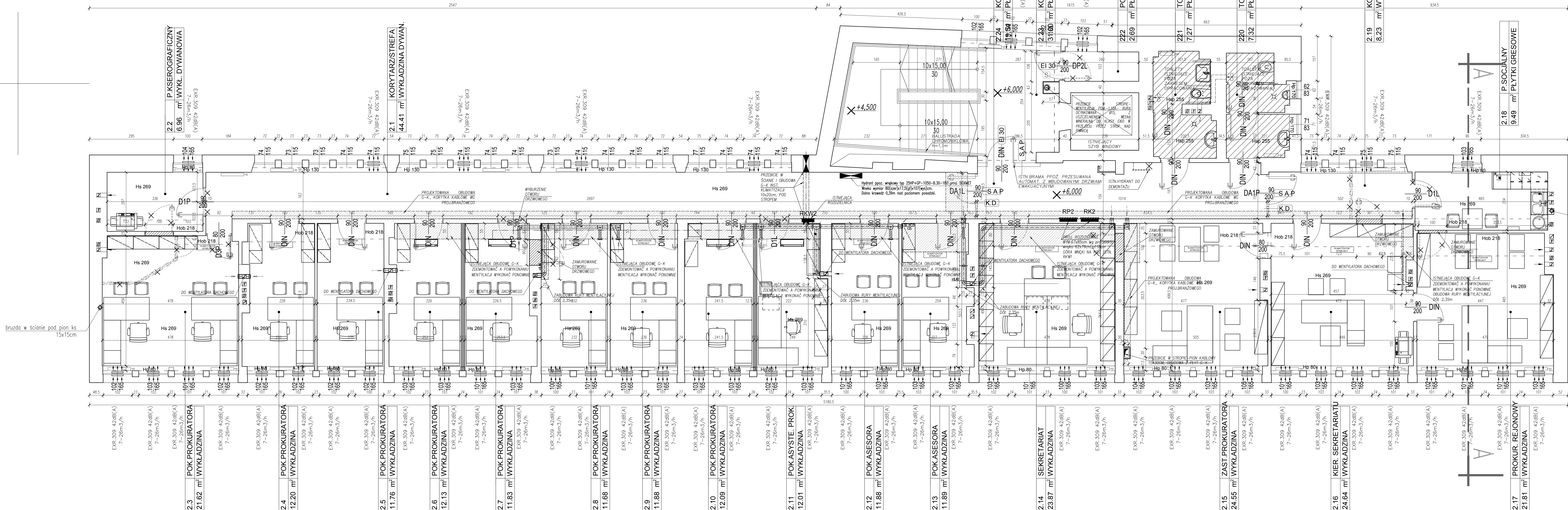

bruzda w ścianie pod pion ks
20x15cm

bruzda w ścianie pod pion ks
15x15cm